

FICHA No: 317		SECRETARIA DE PLANEACION DISTRITAL (SPD) INVENTARIO BIC / DECRETO 606 DEL AÑO 2001 DIRECCION DE PATRIMONIO Y RENOVACION URBANA CONTRATO DE CONSULTORIA No.126/2010	
Chip Catastral AAA0083OPZM			

1. IDENTIFICACION **BARRIO: TEUSAQUILLO/AMERICAS** **CODIGO FICHA:007107-024-18**

NOMBRE DEL BIEN:	clasificación arquitectónica:			Arquitectura Habitacional, Vivienda urbana unifamiliar		
OTROS NOMBRES						
MODALIDAD:	Inmueble de Interés Cultural (IIC) <input checked="" type="checkbox"/>			Sector de Interés Cultural (SIC) <input type="checkbox"/>		
APLICACIÓN:	Inmueble de Interés Cultural (IIC) <input type="checkbox"/>		Sector de Interés Cultural (SIC) <input type="checkbox"/>		Sector antiguo(SA) <input type="checkbox"/>	
	Sector Vivienda en Serie (SVS) <input type="checkbox"/>		Sector con agrupaciones y conjuntos(SAC) <input type="checkbox"/>		Monumentos conmemorativos y artísticos (MCA) <input type="checkbox"/>	
CATEGORÍA:	Dec. 606/2001: Conservación tipológica (CT) <input checked="" type="checkbox"/>		Conservación Integral (CI) <input type="checkbox"/>		Restitución parcial (RP) <input type="checkbox"/>	
	Categoría Monumental (CM) <input type="checkbox"/>		Dec. 678/1994 Conservación Monumental (A) <input type="checkbox"/>		Restitución total (RT) <input type="checkbox"/>	
DECLARATORIA:	Tiene Declaratoria como BIC? <input checked="" type="checkbox"/>		Acto Administrativo de la Declaratoria: <input checked="" type="checkbox"/>		Declaratorias Anteriores: <input type="checkbox"/>	
	Ámbito de la Declaratoria: DECRETO 606/2001		Normativa: <input type="checkbox"/>		CONSERVACION TIPOLOGICA	

2. LOCALIZACIÓN **ON (Numero Licencia de Construcción):**

Departamento:	CUNDINAMARCA	Municipio:	BOGOTA D.C	Dirección antigua:		Dirección actual:	Clle 39 BIS A No. 29-47
Localidad:	TEUSAQUILLO	No. Localidad:	13	UPZ:	TEUSAQUILLO	No. UPZ:	101
Barrio:	AMERICAS	Cód.. Barrio:	7107	Coordenadas: X=	99742,580	Y=	103486,730
Decreto / Plancha No.	492/ 2007	No. MANZANA:	24	No. PREDIO:	18	Ced. CATASTRAL:	39 BIS T 29 10
						Mat. INMOBILIARIA:	050C00150453

PLANO DE LOCALIZACIÓN **TRAMA URBANA** **FOTOGRAFÍA (Contexto/Predio)**



3. ORIGEN

FECHA:	1956	SIGLO:	XX	FUNDADOR:		CLASIFICACION TIPOL.:	MODERNO
DISEÑADOR:		CONSTRUCTOR:		USO ORIGINAL:			Vivienda

RESEÑA HISTÓRICA: El barrio Américas, se inicio su construcción en la década de 1.940 es la continuidad del barrio La Soledad al occidente desde la avenida 28 hasta la avenida 30 contiguo a la Universidad Nacional, es un barrio de origen residencial. Los inmuebles de la época moderna (1.950 - 1.970), son un ejemplo de arquitectura en serie con variaciones muy sutiles entre una y otra, es un ejemplo de la primera etapa de la modernidad que en América latina llego con lenguaje de la ciudad jardín que contrastaba con las características urbanas que se utilizaron en la ciudad, grandes conjuntos habitacionales y unidades suburbanas en serie, un mismo estilo arquitectónico parecía adecuado para urbanizar la ciudad; generando los inmuebles del barrio la las Americas, muy similares resumiendo sus diferencias a tipo y color de materiales, nivel de elevación con respecto a la vía, y sus plantas arquitectónicas en espejo, en sus inmuebles se observa poca alteración en el tiempo, conservando originales gran parte de su arquitectura. En el inmueble se valora como parte de un contexto a conservar, con lenguaje y escala similar que se ve reflejado en el conjunto de edificaciones de idénticas características y proporciones similares, se conserva la tipología de las casa es dos pisos y semisótano

4. OCUPACIÓN ACTUAL

TIPO DE OCUPACION:	Propiedad Pública: <input type="checkbox"/>	Propiedad Privada: <input checked="" type="checkbox"/>	Poseción:	<input checked="" type="checkbox"/>	Tenencia:	<input type="checkbox"/>	Otro:	<input type="checkbox"/>	Cual?
DATOS PROPIETARIO:	Nombre o Razón Social: NUBIA MERCEDES DIAZ GALVIS		Tipo Doc. Cedula de Ciudadania		No. Documento: 17125262				
DATOS OCUPANTE:	Nombre o Razón Social: AYUDARTE/EDGAR DIAZ		Tipo Doc. Cedula de Ciudadania		No. Documento: 79308844				
Observaciones:	No hay acceso al inmueble	Base Cartográfica: SINUPOT	Información Cartográfica: Georeferenciacion Catastro		Fuentes Documentales: boletín catastral				

FICHA No: 317		SECRETARIA DE PLANEACION DISTRICTAL (SPD) INVENTARIO BIC / DECRETO 606 DEL AÑO 2001 DIRECCION DE PATRIMONIO Y RENOVACION URBANA CONTRATO DE CONSULTORIA No.126/2010	CARLOS HUGO GARZON YEPES Arquitecto – Magister en Estudio y Restauración de Monumentos Arquitectónicos 
Chip Catastral AAA0083OPZM			

5. ASPECTO FISICO

CARACTERÍSTICAS:	Área del Predio:	162,4	Número de Pisos:	2	Uso Actual:	Oficinas	Estrato:	4	Tipología:	Continua:	X	Aislada:		Mixta:	
	Área total construida:	239,8	Área Antejardín:		Área Libre:		Área Lote:	162,4	Chip Catastral:	AAA0083OPZM					

DIAGNOSTICO GENERAL DEL ESTADO DE CONSERVACION: Presenta intervenciones a nivel de fachada y en espacio interior, además de las intervenciones propias por el mantenimiento y adecuaciones a los nuevos usos, en el exterior no se identifico fisuras ni grietas de consideración, no se evidencian humedades ascendentes o descendentes de importancia al interior su estructura portante presenta un normal estado de conservación, construcción de 60 años de existencia, no hay problemas estructurales de consideración, en conclusión su estado de conservación es bueno.

CRITERIOS DE CALIFICACION:	CARACTERÍSTICAS URBANISTICAS:	CARACTERÍSTICAS ARQUITECTONICAS:	CARACTERÍSTICAS AMBIENTALES:
Representar en alguna medida y de modo tangible o visible una o más épocas de la historia de la ciudad o una o más etapas de la arquitectura y/o urbanismo en el país.	X	Los inmuebles de este barrio no han tenido modificaciones en el tiempo manejando sus edificaciones elementos originales en su gran mayoría, lo que unifica el perfil urbano y se destaca el antejardín como y el respeto del paramento como características del sector.	La tipología de fachada conformada por dos cuerpos uno retrocedido y el otro avanzado, se divide el acceso en dos para la vivienda y zona social y la otra para el garaje y servicio. Se utiliza materiales como piedra, pañete y pintura en su fachada e interior.
Ser un testimonio o documento importante en el proceso histórico de planificación o formación de la estructura física de la ciudad.	X		
Ser un ejemplo cultural importante de un tipo de edificación o conjunto arquitectónico.	X		
Ser un testimonio importante de la conformación del hábitat de un grupo social determinado.			
Constituir un hito de referencia urbana culturalmente significativo en la ciudad.			
Ser un ejemplo destacado de la obra de un arquitecto urbanista o de un grupo de estos de trayectoria reconocida a nivel nacional o internacional.			
Estar relacionado con personajes o hechos significativos de la historia de la ciudad o del país.			El conjunto urbano no ha variado en el tiempo lo cual ha representado un beneficio para fortalecer su calidad ambiental dentro de la manzana y el sector en general, los antejardines son el espacio de transición entre lo público y lo privado.

DESCRIPCIÓN GENERAL: Inmueble MODERNO de dos pisos con semisótano, con retrocesos en su volumen, el manejo del voladizo sobre el acceso frontal. Su antejardín enmarca el acceso principal y esta abierto. Los acabados son en granito pulido con carpintería metálica a color blanco. Su uso actual es de Oficinas.

DER. DE EDIFICABILIDAD / UPZ:	101- TEUSAQUILLO	DER. DE PLUSVALIA	SI:	NO:	X	PORCENTAJE EXENCIÓN PREDIAL ACUERDO 426/2009:	50%
--------------------------------------	------------------	--------------------------	-----	-----	---	--	-----

6. INTERVENCIONES

FECH. CONSTRUCCION:	SIGLO:	CONSTRUCTOR:	LIC. CONSTRUCCION:	TIPO DE INTERVENCIÓN:
----------------------------	---------------	---------------------	---------------------------	------------------------------

DESCRIPCIÓN DE LAS INTERVENCIONES: No se documenta ninguna intervención en los archivos distritales.

ALTERACIONES A LA EDIFICACION VISIBLES DESDE EL EXTERIOR:	POSIBILIDADES DE INTERVENCIÓN:
No se observan en el exterior	Restauración, mantenimiento general y adecuaciones El área afectada son los m2 del predio, la zona de influencia abarca la manzana catastral, las posibilidades de intervención son las obras permitidas del NIVEL 2. Los usos permitidos según la UPZ.

7. VALORACIÓN Y SIGNIFICACIÓN CULTURAL DEL BIEN

VALOR PATRIMONIAL	CRITERIOS DE VALORACIÓN	1	2	3	4	5	*Califique del 1 al 5 donde:	CRITERIOS DE VALORACIÓN:	CRITERIOS URBANOS:
VALOR HISTORICO	ANTIGÜEDAD					X	1. Malo	El barrio AMERICAS, constituye un contexto homogéneo, cuyas edificaciones se conservan originales, son viviendas en serie que conforman un perfil urbano continuo, homogéneo y armónico, en el cual se define claramente el paramento de construcción y el área del antejardín. La implantación de diversas dimensiones en profundidad y localización en la manzana, no modifica el diseño interior de los inmuebles, lo que varia es el aislamiento posterior.	CRITERIOS DE LA ESTRUCTURA: Los inmuebles se repiten con sutiles variaciones entre uno y otro que consisten en la fachada y tamaño del lote. Las variaciones en la fachada se centran en la presencia o no de balcón y el acceso de escaleras de medio cuerpo o cuerpo entero frontales o laterales según el caso. Interiormente se observa el área social es que se divide por columnas y la escalera de acceso al segundo piso donde se marcan claramente lo social de lo privado.
	AUTORIA				X	2. Regular			
	AUTENTICIDAD					X	3. Aceptable		
VALOR ESTETICO FORMAL	CONSTITUCION DEL BIEN				X	4. Bueno			
	FORMA				X	5. Excelente			
	ESTADO DE CONSERVACION					X			
VALOR SIMBOLICO	CONTEXTO AMBIENTAL					X	*Según Decreto 763 de 2009. Ley 1185 de 2008	CRITERIOS FORMALS: Las casas constan de dos pisos y semisótano. La fachada esta conformada en dos cuerpos en uno se sube al acceso principal y zona social y el otro se desciende al garaje y zona de servicio. La zona privada esta ubicada en el segundo piso con dos escaleras una principal a la zona social y otra secundaria a la zona servicio. Los inmuebles utilizan en su construcción materiales como el concreto, perfileria metálica y la piedra como representativos de la arquitectura moderna.	CRITERIOS DE SIGNIFICACION: El inmueble es valioso por reflejar la transformación de las estructuras de vivienda, al pasar de las antiguas casonas a las residencias modernas, tipo de vivienda en serie ejemplo de la arquitectura moderna representada en los inmuebles de las familias de clase media.
	CONTEXTO URBANO				X				
	CONTEXTO FISICO				X				
	REPRESENTATIVIDAD				X				

OBSERVACIONES GENERALES DE VALORACION / SIGNIFICACION CULTURAL DEL BIEN:

Conforma un conjunto urbano sobre calle 39bis a entre Cra 29 y Cra 30 costado sur. El diagnostico del estado de conservación, la descripción general demuestran pocas intervenciones y el inmueble mantiene el estado original la calificación es 4. El barrio AMERICAS, es un conjunto de viviendas en serie que conforman un perfil urbano continuo, homogéneo y armónico, en el tiene el paramento de construcción y el área del antejardín como elementos tipológicos de la arquitectura moderna de los años cincuenta. La época moderna (1.950 - 1.970), de la arquitectura refleja en cambio de mentalidad del arquitecto donde aparecen en sus obras nuevos diseños y materiales importados que no se encontraban en la industria nacional, con los cuales se destaca esta época como de un valioso aporte a la arquitectura contemporánea.

FICHA No:
317

Chip Catastral
AAA0083OPZM



SECRETARIA DE PLANEACION DISTRITAL (SPD)
INVENTARIO BIC / DECRETO 606 DEL AÑO 2001
DIRECCION DE PATRIMONIO Y RENOVACION URBANA
CONTRATO DE CONSULTORIA No.126/2010

CARLOS HUGO GARZON YEPES
Arquitecto – Magister en Estudio y
Restauración de Monumentos Arquitectónicos

Carrera 7 No 17 – 01 Of. 919. Bogotá - Colombia
Tel: 334 58 24 / 622 56 58 - Cel: 310 310 68 38
E-MAIL: carloshgarzonarquitectos@gmail.com



8. PLANOS ARQUITECTONICOS

ESQUEMA DE LEVANTAMIENTO: PLANTAS, ALZADOS, FACHADAS, CORTES.

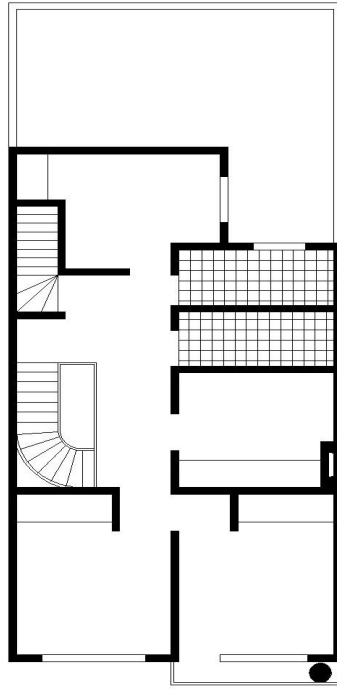

SEGUNDO PISO

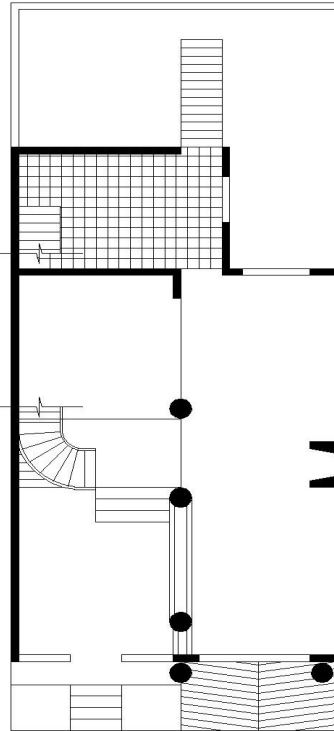

PRIMER PISO

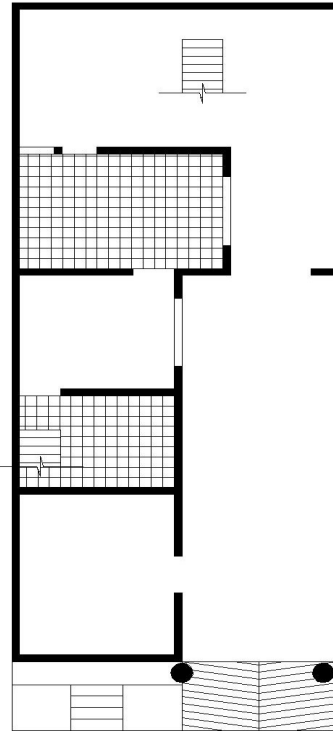

SOTANO

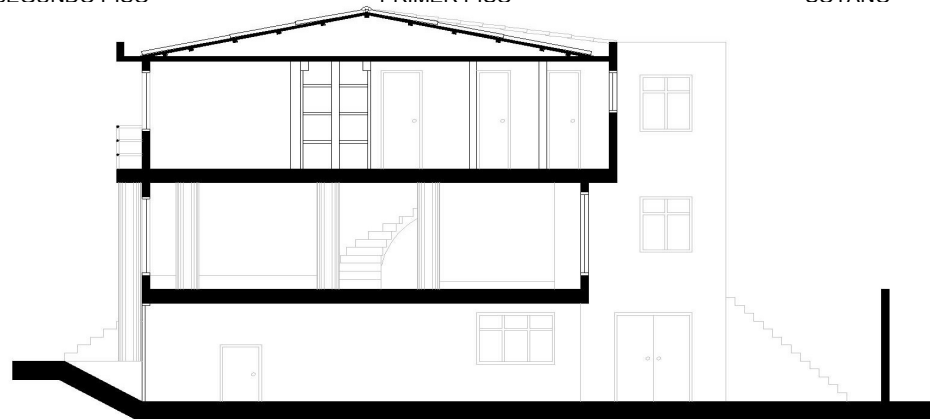
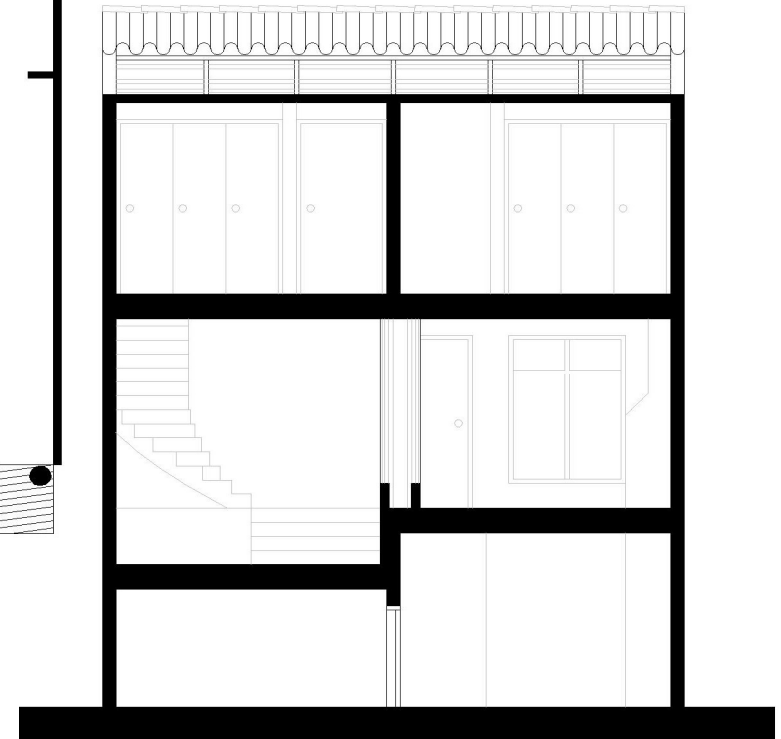

Observaciones:

Base
Cartografica:

Informacion
Cartografica:

Fuentes
Documentales:

FICHA No:

317

Chip Catastral
AAA0083OPZM



ALCALDÍA MAYOR
DE BOGOTÁ D.C.

SECRETARIA DE PLANEACION DISTRITAL (SPD)
INVENTARIO BIC / DECRETO 606 DEL AÑO 2001
DIRECCION DE PATRIMONIO Y RENOVACION URBANA
CONTRATO DE CONSULTORIA No.126/2010

CARLOS HUGO GARZON YEPES
Arquitecto – Magister en Estudio y
Restauración de Monumentos Arquitectónicos



Carrera 7 No 17 – 01 Of. 919. Bogotá - Colombia
Tel: 334 58 24 / 622 56 58 - Cel: 310 310 68 38
E- MAIL: carloshgarzonarquitectos@gmail.com

9. REGISTRO FOTOGRAFICO



FOTOGRAFIAS DEL CONTEXTO



FOTOGRAFIAS DE ARCHIVO

FUENTE DOCUMENTAL	
BIBLIOGRAFIA	

10. RESPONSABLE DEL INVENTARIO

ENTIDAD	DILIGENCIÓ	REVISÓ
CARLOS HUGO GARZON YEPES Arquitecto Restaurador de Monumentos	ARQ. CARMEN ELENA GARZON MOSQUERA ARQ. LEONARDO OSPINA MIRANDA	
Vo. Bo. DIRC. ESTUDIOS CARLOS HUGO GARZON YEPES		Vo. Bo. INTERVENTORIA SDP

FECHA DE ACTUALIZACION - DIC/2.010